

Gebäude wird komplett so verschoben, dass es an Bestandswand passt. Außenmaß werden nicht geändert!

FSD

FIZ

Im Raum unter Treppe

Alle Maße sind in Rohbau, Maße auch Fenster/E-Türen: E-Öffn. Fußbodenbauwerk 1,5cm
1.400 x 25,25m UNN

ALLE VORHER GEHENDEN PLÄNE VERLIEREN IHRE GÜLTIGKEIT
 ALLE MASSE SIND VOR BAUBEGINN ZU ÜBERPRÜFEN!
 UNTERSCHIEDEN SIND DER BAULEITUNG SOFORT MITZUTEILEN!

NO.	DATUM	BEZUG	INHALT	STADT
1	10.06.2023	01	Architektur	1
2	10.06.2023	02	Architektur	2
3	10.06.2023	03	Architektur	3
4	10.06.2023	04	Architektur	4
5	10.06.2023	05	Architektur	5
6	10.06.2023	06	Architektur	6
7	10.06.2023	07	Architektur	7
8	10.06.2023	08	Architektur	8
9	10.06.2023	09	Architektur	9
10	10.06.2023	10	Architektur	10
11	10.06.2023	11	Architektur	11
12	10.06.2023	12	Architektur	12
13	10.06.2023	13	Architektur	13
14	10.06.2023	14	Architektur	14
15	10.06.2023	15	Architektur	15
16	10.06.2023	16	Architektur	16
17	10.06.2023	17	Architektur	17
18	10.06.2023	18	Architektur	18
19	10.06.2023	19	Architektur	19
20	10.06.2023	20	Architektur	20

PLANUNG SCHMEER
 Ingenieurbüro und Planungsgesellschaft mbH

SCHMEER Dr. Michael Schmeer & Co. KG
 Weidener Straße 4-6, 1. Fl., Postfach 1000
 42699 Solingen

PROJEKT: Mehrfamilienhaus mit 100 Wohneinheiten
 Hallenstraße 38-44
 42699 Solingen

PLATZ NR. 00 M
 DATUM: 10.06.2023
 BAUSTADT: M 1:50
 DRUCK: 1:100
 14.06.2023

Datum :	Name :	Objekt :
10.06.2023	Jauernig	Lebenshilfe 66869 Kusel, Bahnhofstraße 38-44 Anlagenteil : Lageplan
		Brandmeldeanlage
Seite 01	Von 04	Alarmtechnik Theis GmbH / 66299 Friedrichsthal

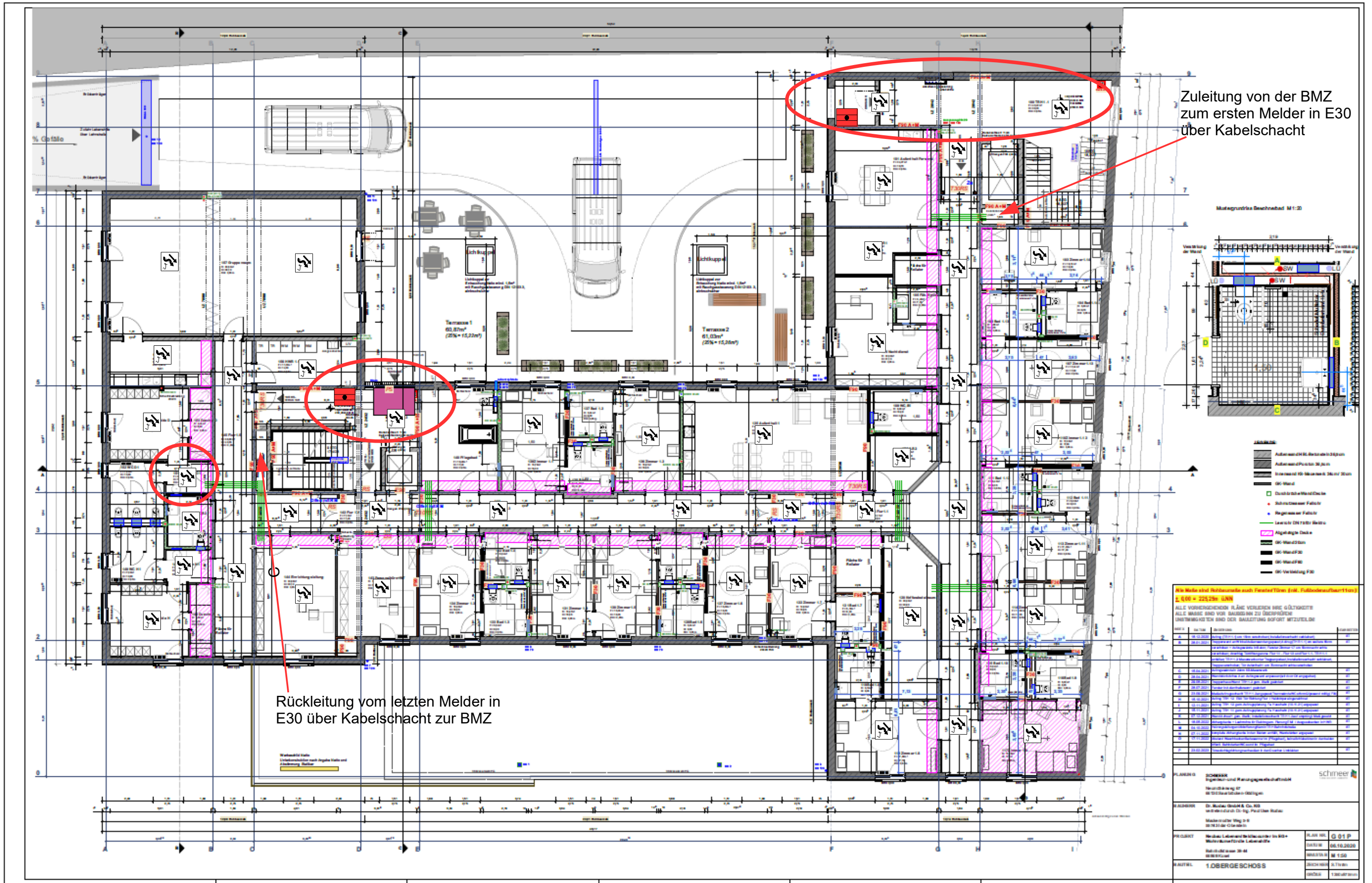

Zuleitung von der BMZ zum ersten Melder in E30 über Kabelschacht

Rückleitung vom letzten Melder in E30 über Kabelschacht zur BMZ

Alle Maße sind Rohmaße nach Fenster/Türen (ZiM, Fußbodenauflagen) L 600 x 2250 mm

ALLE VORGEZEICHNETEN FLÄCHE VERLIEREN IHRE GÜLTIGKEIT!
ALLE MAßE SIND VOR BAUBEGINN ZU ÜBERPRÜFEN!
EINGETRAGENHEIT SIND DER BAULEITUNG SOFORT MITZUTEILEN!

NO	DT	INHALT	STATUS
1	10.06.2023	Plan erstellt	01
2	10.06.2023	Plan überarbeitet	01
3	10.06.2023	Plan überarbeitet	01
4	10.06.2023	Plan überarbeitet	01
5	10.06.2023	Plan überarbeitet	01
6	10.06.2023	Plan überarbeitet	01
7	10.06.2023	Plan überarbeitet	01
8	10.06.2023	Plan überarbeitet	01
9	10.06.2023	Plan überarbeitet	01
10	10.06.2023	Plan überarbeitet	01
11	10.06.2023	Plan überarbeitet	01
12	10.06.2023	Plan überarbeitet	01
13	10.06.2023	Plan überarbeitet	01
14	10.06.2023	Plan überarbeitet	01
15	10.06.2023	Plan überarbeitet	01
16	10.06.2023	Plan überarbeitet	01
17	10.06.2023	Plan überarbeitet	01
18	10.06.2023	Plan überarbeitet	01
19	10.06.2023	Plan überarbeitet	01
20	10.06.2023	Plan überarbeitet	01

Datum :	10.06.2023	Name :	Jauernig	Objekt :	Lebenshilfe 66869 Kusel, Bahnhofstraße 38-44 Anlagenteil : Lageplan
					Brandmeldeanlage
Seite 02	Von 04	Alarmtechnik Theis GmbH / 66299 Friedrichsthal			

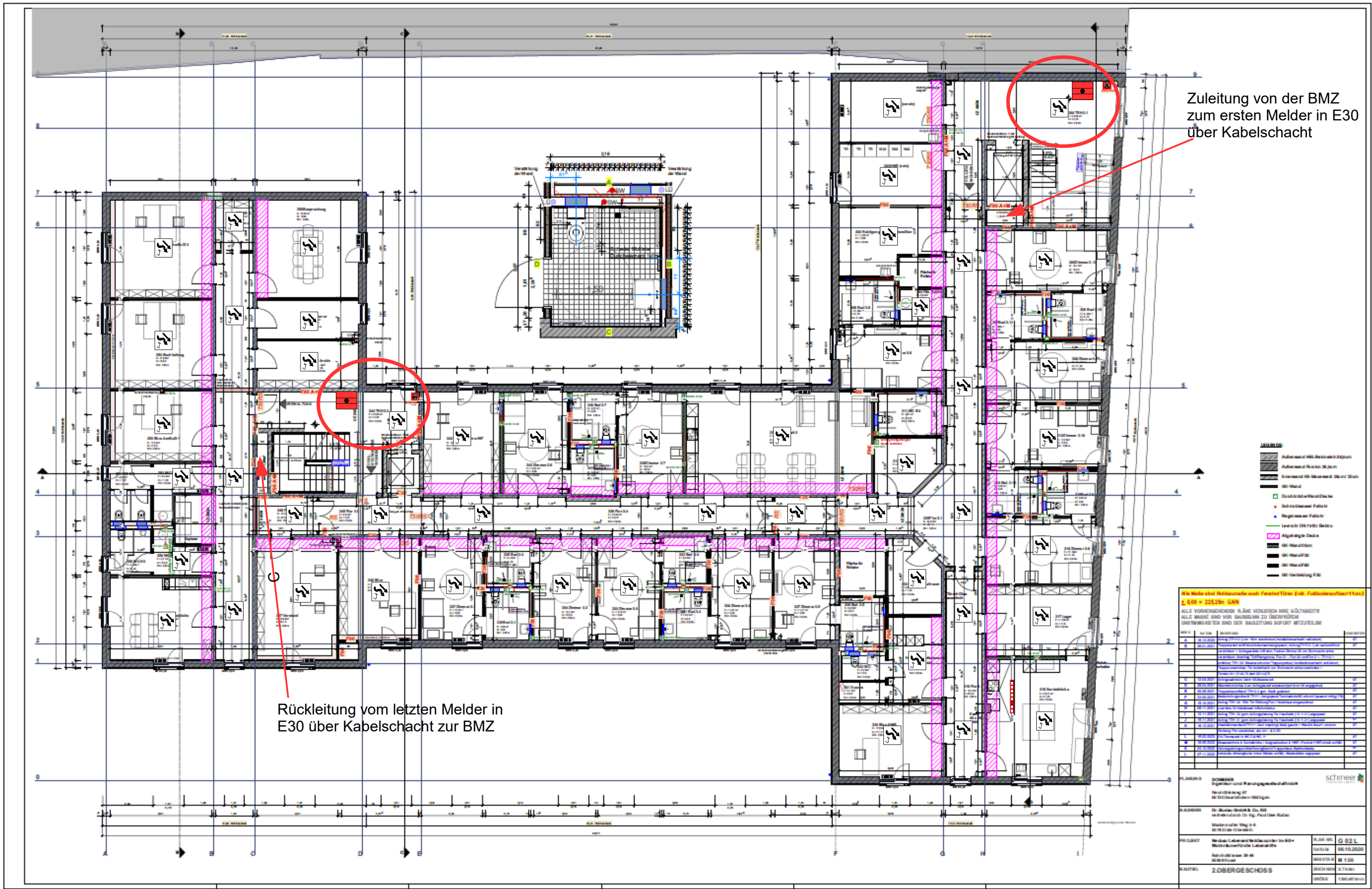

Zuleitung von der BMZ zum ersten Melder in E30 über Kabelschacht

Rückleitung vom letzten Melder in E30 über Kabelschacht zur BMZ

Alle Maße sind Nettomaße nach Festen Türen (inkl. Fußbodenbauweise!)
L 600 x 22520 mm

ALLE VORGEHENDEN PLÄNE VERLIEREN IHRE GÜLTIGKEIT
 ALLE MASS E SIND VOR BAUBEGINN ZU ÜBERPRÜFEN
 UNTERSCHIEDEN SIND DER BAULEITUNG SOFORT MITZUTEILEN!

NO.	ANMERKUNGEN	VERZEICHNIS
1	01.06.2023	01
2	02.06.2023	02
3	03.06.2023	03
4	04.06.2023	04
5	05.06.2023	05
6	06.06.2023	06
7	07.06.2023	07
8	08.06.2023	08
9	09.06.2023	09
10	10.06.2023	10
11	11.06.2023	11
12	12.06.2023	12
13	13.06.2023	13
14	14.06.2023	14
15	15.06.2023	15
16	16.06.2023	16
17	17.06.2023	17
18	18.06.2023	18
19	19.06.2023	19
20	20.06.2023	20
21	21.06.2023	21
22	22.06.2023	22
23	23.06.2023	23
24	24.06.2023	24
25	25.06.2023	25
26	26.06.2023	26
27	27.06.2023	27
28	28.06.2023	28
29	29.06.2023	29
30	30.06.2023	30
31	31.06.2023	31
32	01.07.2023	32
33	02.07.2023	33
34	03.07.2023	34
35	04.07.2023	35
36	05.07.2023	36
37	06.07.2023	37
38	07.07.2023	38
39	08.07.2023	39
40	09.07.2023	40
41	10.07.2023	41
42	11.07.2023	42
43	12.07.2023	43
44	13.07.2023	44
45	14.07.2023	45
46	15.07.2023	46
47	16.07.2023	47
48	17.07.2023	48
49	18.07.2023	49
50	19.07.2023	50
51	20.07.2023	51
52	21.07.2023	52
53	22.07.2023	53
54	23.07.2023	54
55	24.07.2023	55
56	25.07.2023	56
57	26.07.2023	57
58	27.07.2023	58
59	28.07.2023	59
60	29.07.2023	60
61	30.07.2023	61
62	31.07.2023	62
63	01.08.2023	63
64	02.08.2023	64
65	03.08.2023	65
66	04.08.2023	66
67	05.08.2023	67
68	06.08.2023	68
69	07.08.2023	69
70	08.08.2023	70
71	09.08.2023	71
72	10.08.2023	72
73	11.08.2023	73
74	12.08.2023	74
75	13.08.2023	75
76	14.08.2023	76
77	15.08.2023	77
78	16.08.2023	78
79	17.08.2023	79
80	18.08.2023	80
81	19.08.2023	81
82	20.08.2023	82
83	21.08.2023	83
84	22.08.2023	84
85	23.08.2023	85
86	24.08.2023	86
87	25.08.2023	87
88	26.08.2023	88
89	27.08.2023	89
90	28.08.2023	90
91	29.08.2023	91
92	30.08.2023	92
93	31.08.2023	93
94	01.09.2023	94
95	02.09.2023	95
96	03.09.2023	96
97	04.09.2023	97
98	05.09.2023	98
99	06.09.2023	99
100	07.09.2023	100

PLANER: SCHNEIDER
 Ingenieur- und Planungsgesellschaft mbH
 Neudorfstr. 107
 66123 Saarbrücken

AUSGELEGT: Dr. Markus Gieseler & Co. KG
 Marktstraße 10
 66123 Saarbrücken

PROJEKT: Neubau Lebenshilfe in Kusel
 66869 Kusel, Bahnhofstraße 38-44

PROJEKTLEITER: Dr.-Ing. Paul Ober
 66123 Saarbrücken

PROJEKT: ZOBBERGESCHÜSS

PROJEKT: G 02 L
 DATUM: 06.10.2020
 ZEICHNER: M 1:50
 PRÜFER: S. Thiel
 TITEL: 1:200/1:500

Datum :	Name :	Objekt :
10.06.2023	Jauernig	Lebenshilfe
		66869 Kusel, Bahnhofstraße 38-44
		Anlagenteil : Lageplan
		Brandmeldeanlage
Seite 03	Von 04	Alarmtechnik Theis GmbH / 66299 Friedrichsthal

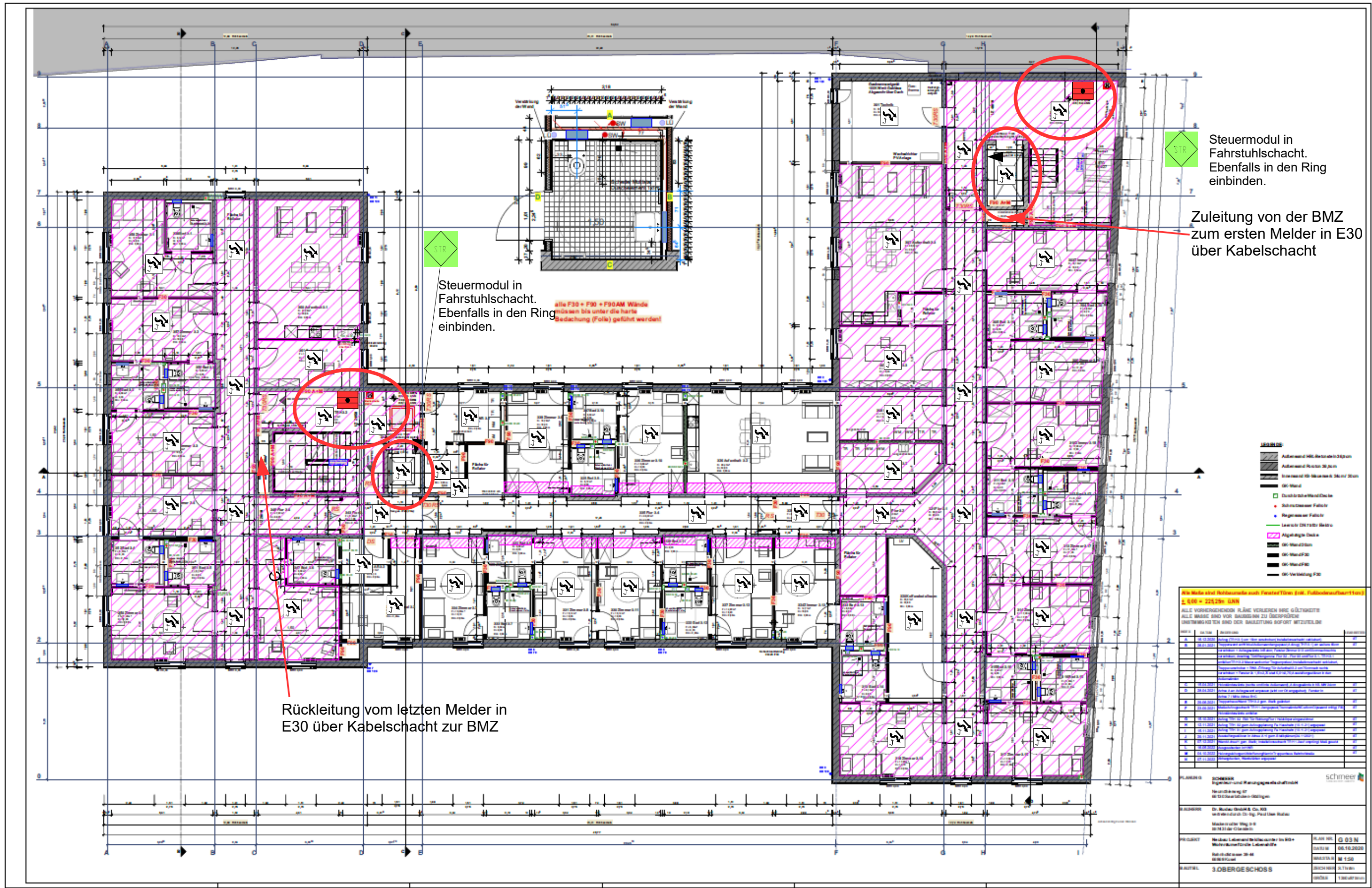

STR

Steuermodule in Fahrstuhlschacht. Ebenfalls in den Ring einbinden.

alle F30 + F30 + F30AM Wände müssen bis unter die harte Bedachung (Folie) geführt werden!

STR

Steuermodule in Fahrstuhlschacht. Ebenfalls in den Ring einbinden.

Zuleitung von der BMZ zum ersten Melder in E30 über Kabelschacht

Rückleitung vom letzten Melder in E30 über Kabelschacht zur BMZ

- Legende:**
- Außenwand HLK, Betondecke 13,5 cm
 - Außenwand Putz 20 mm
 - Innenwand 100 mm Mauerwerk 20 mm Putz
 - GK-Wand
 - Durchdringung Wand/Decke
 - Schutzklasse Falsch
 - Regenwasser Falsch
 - Leuchte 230 Volt Netz
 - Abgehängte Decke
 - GK-Wand 20 mm
 - GK-Wand F30
 - GK-Wand F60
 - GK-Verklebung F30

Alle Maße sind Nettomaße nach Fenster/Türen (inkl. Fußbodenbelag/Trennl.)
L 600 = 225,25m LANN

ALLE VORGEHENDEN PLÄNE VERLIEREN IHRE GÜLTIGKEIT!
 ALLE MASSE SIND VOR BAUBEGINN ZU ÜBERPRÜFEN!
 UNSTIMMIGKEITEN SIND DER BAULEITUNG SOFORT MITZUTEILIGEN!

NO.	Datum	Änderung	Gezeichnet
1	06.10.2020	Neue Planung	...
2	06.10.2020
3	06.10.2020
4	06.10.2020
5	06.10.2020
6	06.10.2020
7	06.10.2020
8	06.10.2020
9	06.10.2020
10	06.10.2020
11	06.10.2020
12	06.10.2020
13	06.10.2020
14	06.10.2020
15	06.10.2020
16	06.10.2020
17	06.10.2020
18	06.10.2020
19	06.10.2020
20	06.10.2020

PLANUNG SCHNEIDER Ingenieur- und Montagegesellschaft mbH

Neu- und Erweiterung
 68107 Saarbrücken, Ortsteil
 Dr. Meckel GmbH & Co. KG
 Marktstraße 11, 68107 Saarbrücken
 Marktstraße 11, 68107 Saarbrücken

PROJEKT Neubau Lebenshilfe in Kusel
 68669 Kusel, Bahnhofstraße 38-44

PROJEKT 3. OBERGESCHOSS

PLAN NR. Q 03 N
DATUM 06.10.2020
ZEICHNER M 1:50
PROJEKTANT S. Thiel
PROJEKTANT T. Schmitt

Datum :	Name :	Objekt :
10.06.2023	Jauernig	Lebenshilfe
21.08.2023	Jauernig	68669 Kusel, Bahnhofstraße 38-44
		Anlagenteil : Lageplan
		Brandmeldeanlage
Seite 04	Von 04	Alarmtechnik Theis GmbH / 66299 Friedrichsthal